Gemeinde Port

Tempo 30 mit Parkordnung

Massnahmenplan 2 / 8

- Portmoos -

Massstab 1:500

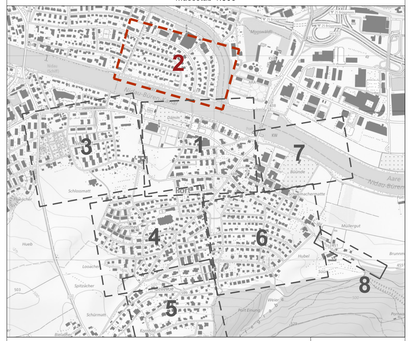

Datum:
07.09.2022 / fr+pl

Format:
1260 x 594 mm

Legende

Signalisation und Poller

- bestehend
- aufheben
- neu oder verändert

- bestehend
- aufheben
- neu

Markierung

- bestehend
- aufheben
- neu

Bauliche Massnahmen

- bestehend
- aufheben
- neu

Gemeinde Port
Mit Parkkarte XY unbeschränkt
ausserhalb Parkfelder

Mo - Sa (Sa -16.00)
mit Parkkarte unbeschränkt
ausserhalb Parkfelder

Gemeindegrenze Port / Nidau:
Signalisation Parkzone mit Nachbargemeinde Nidau absprechen

Ringstrasse:
20 Parkplätze neu

Aufhebung Parkverbotslinie

Längackerstrasse:
7 Parkplätze neu

Aufhebung Fussgängerstreifen;
Aufhebung Halteverbotslinie;
Erstellung Einengung beidseitig mit Markierung und 3 Poller;
Ev. Ausbau Rampe (in Absprache mit Gemeinde Nidau)

Portmoosstrasse:
4 Parkplätze neu

2 Parkplätze bestehend;
Aufhebung Parkverbotslinie

Aufhebung Fussgängerstreifen;
Markierung und 2 Poller

Unterer Kanalweg:
Signalisation Parkverbot aufheben,
Fussgängerlängstreifen nicht erneuern

Helmstrasse:7 Parkplätze neu

Ringstrasse
Längackerstrasse
Portmoosstrasse
Unterer Kanalweg
Römerstrasse
Quellstrasse
Helmstrasse
Zihlkanal

0 5 10m